



**Ma Saison
en Occitanie**

Le travail saisonnier en réseau

Ma saison en Occitanie est un regroupement de 10 maisons du travail saisonnier (MTS) dédié à l'accompagnement des acteurs en saison : demandeurs d'emplois, salariés et employeurs. Notre rôle est de vous accueillir, de vous informer et de vous accompagner.

C'EST LE MOMENT DE...

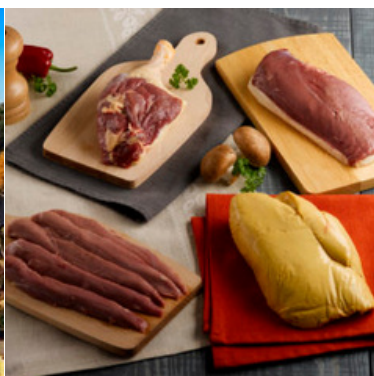

FÉVRIER 2026 LETTRE N°39

...PARTAGER LES BONNES PRATIQUES POUR UNE SAISON RÉUSSIE

Accueillir et fidéliser :

Recrutement

- Clarté et transparence : Décrivez précisément le poste, les conditions et les attentes dès l'annonce.

Newsletter n°20 : Développer votre sourcing

Newsletter n°38 : Resauter

- Anticiper les besoins : Logement, transport, repas... Ces détails font la différence.

Newsletter n°34 : Aider vos salariés à se loger

- Formation rapide et efficace : Une bonne intégration réduit le turnover et booste la productivité.

Newsletter n°21 : Privilégiez l'accueil

Newsletter n°33 : Immersion professionnelle

Pendant la saison

- Créer un esprit d'équipe : Organisez des moments conviviaux, valorisez les efforts.

Newsletter n°26 : Promouvoir la qualité de vie au travail

- Être à l'écoute : Un saisonnier heureux est un saisonnier performant.

Fin de saison

- Faire un retour d'expérience : Qu'est-ce qui a bien fonctionné ? Quels axes d'amélioration ?
- Proposer des perspectives : Un saisonnier satisfait peut devenir un ambassadeur et/ou revenir l'année suivante.

Newsletter n°36 : Garder vos talents

Les pièges à éviter :

- Pour les saisonniers : Négliger son contrat, ne pas poser de questions, s'isoler.
- Pour les employeurs : Sous-estimer l'importance de l'accueil, de l'intégration, ne pas prévoir de marge en cas d'absence.
- **Ne pas négliger les obligations légales** liées au contrat de travail : le temps de travail, les heures supplémentaires et le temps de repos.

Equipe de proximité : préparez la saison 2026

Les partenaires de l'Emploi profitent de la période automnale pour faire un retour sur la saison estivale 2025 auprès des employeurs de saisonniers et ainsi anticiper les besoins de la saison 2026 .

Apportez-nous votre contribution :

terresdesaisons@gmail.com

07 66 75 54 46

... NOTER DANS L'AGENDA



FÉVRIER 2026

Jusqu'au 1er mars

La Semaine des Métiers du Tourisme vise à valoriser les métiers du secteur et à favoriser la rencontre entre professionnels, habitants, jeunes en orientation et futurs saisonniers.

12 Février de 13h30 à 16h30

Forum de l'emploi saisonnier au palais des congrès de Souillac

MARS 2026

11 Mars de 13h00 à 17h00

Forum Job d'été - Foyer Valentré - Cahors

12 mars, 19 mars et 27 mars

L'Anefa du Lot organise à la Chartreuse à Cahors - De 9H à 17H

Trois journées de formation sur le recrutement, l'encadrement et la fidélisation des salariés.

Employeurs et salariés encadrants agricoles

INSCRIVEZ VOUS.

Prise en charge par Vivéa, Ocapiat et l'Anefa.

CONTACTEZ Barbara Béarn au 07.57.43.07.35 ou par mail: anefa-lot@anefa.org

VOS PARTENAIRES DE L'EMPLOI

FÉVRIER 2026

| PARTENAIRES | LOGO CLIQUABLE | SPÉCIFICITÉS | NOM DU CONTACT | TÉLÉPHONE / MAIL |
|---------------------------|-------------------------------------------------------------------------------------|---------------------------------------------------------------------------------------------------------------------------------------------------------------------|---------------------------------|--------------------------------------------------------------------------------------------------------------|
| ANEFA Lot |  | Gestion de la plateforme gratuite de mise en relation entre employeurs et salariés agricoles : agriculture-recrute.org | Barbara Béarn | 05 65 23 22 15 / 07 57 43 07 35 anefa-lot@anefa.org |
| Cap Emploi |  | Accompagnement vers et dans l'emploi des personnes en situation de handicap | Léa LOUBRADOU Sylvain GOUZOU | 05 65 23 20 20 / 06 80 84 59 76 06 31 94 20 69 l.loubradou@capemploi46.com s.gouzou@capemploi46.com |
| CCI Appui RH |  | Aide à la gestion du personnel, diagnostic RH | Mandy Magnabosco | 05 65 20 48 66 mandy.magnabosco@lot.cci.fr |
| Lot, Terres de Saisons |  | Accompagnement des Employeurs et des Saisonniers | Mickaël NEVEU | 07 66 75 54 46 contact@terres-de-saisons.fr |
| La Région Occitanie SDTEC |  | Suivi et mise en oeuvre dans le Lot des politiques Emploi, Formation et Compétences | Virginie FAURE-BRAC | 05 61 39 69 69 virginie.faure-brac@laregion.fr |
| DDETSPP |  | Renseignements en Droit du Travail, Mise en œuvre et pilotage des politiques de l'emploi, Accompagnement des Entreprises Développement des Compétences | | 0 806 000 126 ddetspp-sct@lot.gouv.fr ddetspp-see@lot.gouv.fr 05 65 20 56 18 |
| Mission Locale |  | Accompagnement global des jeunes 16-25 ans / Appui aux entreprises | Benoît DORIAN | 05 65 20 42 60 06 21 90 01 34 partenaires@ml46.fr b.dorian@ml46.fr |
| France Travail |  | Mise en relation Entreprises et demandeurs d'emploi | Adeline TREMOUILLE | 05 65 27 07 33 entreprise.souillac@francetravail.fr |

... VOTRE AVIS NOUS INTÉRESSE

Répondez à l'enquête : <https://shorturl.at/uG5jH>